

ATUALIZAÇÃO CIENTÍFICA

APERFEIÇOAMENTO em AMAMENTAÇÃO para PEDIATRAS



Elaborado com muito carinho para atender uma grande demanda de alunas que nos procuravam solicitando uma formação com temas específicos e rotineiros da clínica pediátrica. O objetivo do curso é fornecer uma ampla e profunda bagagem sobre Amamentação, de forma a capacitar o pediatra para a identificação, diagnóstico e manejo das principais intercorrências no processo da Amamentação, além de contribuir para facilitar o diálogo e discussão com a equipe transdisciplinar que assiste a família.

Público alvo: Pediatras e Residentes em Pediatria

Unidade
lingual

PROFESSORES



Pérola Zupardo

Coordenadora do Curso
Pediatra que realiza um
atendimento amplo, humanizado
e baseado em evidências.
Defende a infância
desmedicalizada e é Consultora
em Amamentação certificada
pelo International Board Lactation
Consultant Examiners (IBCLC)



Camila Ramos

Fonoaudióloga, mestre em
Bioengenharia. Especialização em
Saúde Materno-Infantil.
Aperfeiçoamento em Distúrbios de
Aprendizagem e Comunicação.
Consultora em Amamentação
certificada pelo International Board
Lactation Consultant Examiners
(IBCLE).



Brenda Godoi

Pediatra que defende o
protagonismo feminino no parto,
amamentação e criação dos filhos. É
praticante e estudiosa da criação
com apego seguro, da disciplina
positiva e da comunicação não-
violenta. É Consultora em
Amamentação certificada pelo
International Board Lactation
Consultant Examiners (IBCLC)



Camila Dantas

Fonoaudióloga, mestre em Saúde da
Criança e do Adolescente,
doutoranda em ciências
fonoaudiológicas. Especialista em
Motricidade Orofacial. Consultora em
Amamentação certificada pelo
International Board Lactation
Consultant Examiners (IBCLE).





Fabi Cainé

Farmacêutica, Consultora em Amamentação certificada pelo International Board Lactation Consultant Examiners (IBCLE), com experiência de 10 anos em saúde pública, trabalhando desde 2011 no apoio, promoção e proteção ao Aleitamento Materno. Pós graduada em gestão hospitalar.



Ivana Marvão

Graduada em Medicina. Especialista em Ginecologia e Obstetrícia. Pós-graduada em Ultrassonografia em Ginecologia e Obstetrícia. Consultora Internacional de Lactação pelo International Board Certified Lactation Consultant (IBCLC). Pós -graduanda em Cuidado Materno Infantil, com enfoque em Aleitamento Materno

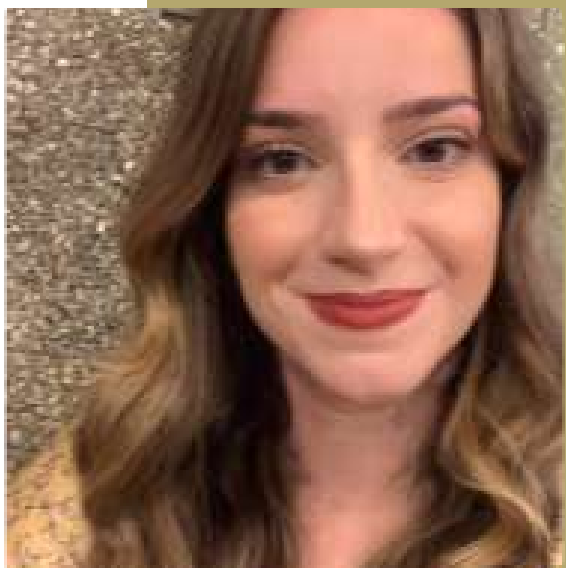

Isadora Trinquinato

Enfermeira e Mestre pela USP, doutoranda do Programa de Pós-Graduação em Enfermagem. Consultora de Amamentação. Tem experiência na área de Enfermagem Neonatal e Saúde da Mulher, atuando principalmente nos seguintes temas: Amamentação, puericultura, manejo da dor neonatal e pediátrica.



Lygia Lauand

Gastropediatra. Atua na Santa Casa de Misericórdia de São Paulo e professora de pediatria na instituição Afya educacional. Membro do departamento científico de gastroenterologia pediátrica da SPSP. Tem experiência na área de Medicina, com ênfase em pediatria e gastroenterologia pediátrica.



Mariele Rios

Pediatra, Especialista em Aleitamento Materno e mãe e aluna do Centro de Sono Infantil na Espanha. A maternidade a fez entender que a pediatria era apenas uma parte dela e que era necessário dividir mais do seu processo “extra-profissional” com outras mulheres. Hoje carrega com firmeza a bandeira da amamentação e do sono guiado pelo bebê.



Tatiana Vargas

Fonoaudióloga, Mestre e Doutora em Bioengenharia pela UFMG, Especialista em Motricidade Orofacial pelo CFFa, Especialização em Linguagem, Especialização em Gestão em Saúde Pública, Aperfeiçoamento em Psicologia do Puerpério, Consultora Internacional de Amamentação certificada pelo IBCLC. Idealizadora e Diretora do Instituto Mame Bem Assistência e Treinamento Profissional; Consultora em Amamentação.



Moises Chencinski

Formado pela Faculdade de Medicina da Universidade de São Paulo com título de especialista em pediatria pela Associação Médica Brasileira. Formado pelo CEPAH – Centro de Pesquisa e Aperfeiçoamento em Homeopatia com título de especialista em homeopatia pela Associação Médica Homeopática Brasileira. Autor do blog Eu apoio leite materno.

INSTITUTO
**mame[®]
bem**

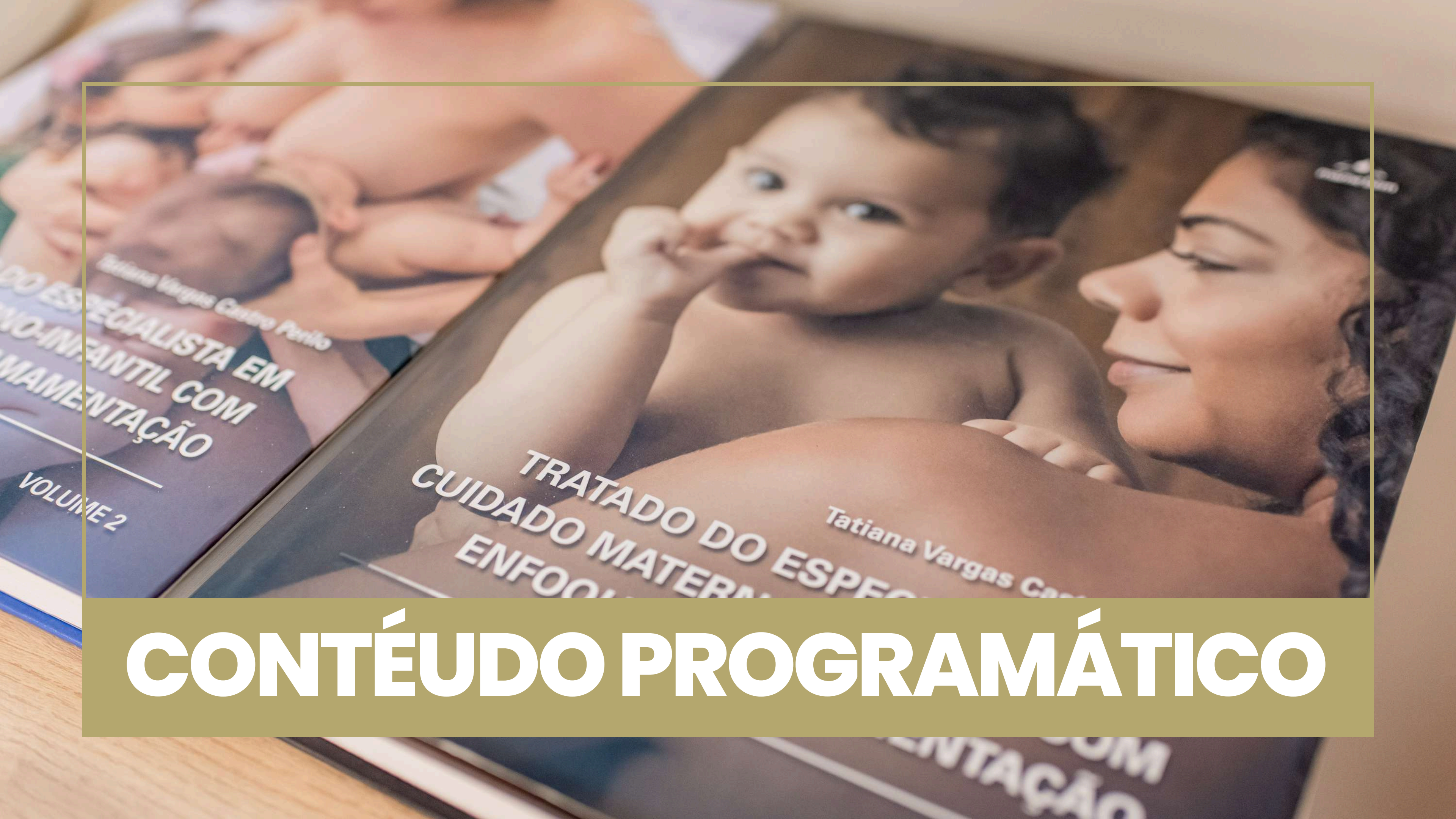

CONTÉÚDO PROGRAMÁTICO

PRÉ-NATAL PEDIÁTRICO | ACONSELHAMENTO

Pérola Zupardo e Moises Chenciski

Consulta de Pré Natal Pediátrico; Conceito DOHaD parte I; Conceito DOHaD parte II (epigenética); Lactogestação e Amamentação em Tandem; Ordenha Antenatal de Colostro; Consumo de drogas, álcool e medicamentos durante a amamentação; Marketing e conflitos de interesse; Aconselhamento em Amamentação

AVALIAÇÃO DO FRÊNULO LINGUAL

Tatiana Vargas

Avaliação do frenulo da língua em bebês; Da triagem ao diagnóstico diferencial de casos duvidosos; Impacto da anquiloglossia na amamentação e funções orofaciais; Indicação cirúrgica, encaminhamentos e equipe multiprofissional. Acompanhamento pós frenotomia



SONO E AMAMENTAÇÃO

Mariele Rios

Fisiologia do sono; Princípios básicos da parentalidade positiva/apego seguro; Relação entre amamentação e sono infantil; Como ajudar a melhorar sem prejudicar; Cama compartilhada segura; Técnicas de deixas chorar – vale a pena?; Estresse tóxico; Higiene do sono; Sinais de alerta

USO CRITERIOSO E PLANEJADO DA COMPLEMENTAÇÃO

Brenda Godoi

Quando a fórmula é realmente indicada; Como prescrever a fórmula preservando a Amamentação; Indústria da formula e discussão de Casos clínicos



ANÁLISE DAS CURVAS DE PESO E CRESCIMENTO

Brenda Godoi

Entendendo as curvas de crescimento; Perda de Peso inicial e seguimento de ganho de peso; Quando de peso inadequado; Catch up e discussão de casos clínicos

APLV E OUTROS DISTÚRBIOS FUNCIONAIS | SEXUALIDADE E AMAMENTAÇÃO

Lygia Lauand e Ivana Marvão

APLV e outros distúrbios funcionais comuns no bebê; FODMAPs; Atualização em fórmulas infantis; Considerações importantes sobre o tema Sexualidade e Amamentação, implicações no trabalho da Consultoria.



SUPLEMENTAÇÃO DA LACTANTE | AMAMENTAÇÃO E RETORNO AO TRABALHO

Pérola Zupardo e Isadora Trinquinato

Suplementação da lactante, nutrientes e prescrição; Benefícios da amamentação após o retorno ao trabalho; CLT: Regime de Trabalho.; orientações práticas: retorno ao trabalho; Protocolos possíveis de armazenamento do LM;

COMPATIBILIDADE DE MEDICAMENTOS E AMAMENTAÇÃO

Fabi Cainé

Amamentação e uso de medicamentos: estatísticas e noções de farmacocinética; Interações medicamentosas potencialmente graves, biotransformação e eliminação de fármacos, fatores que determinam a passagem de fármacos para o leite materno; Métodos de estimativa de exposição ao fármaco, drogas lícitas e de abuso; Galactagogos; Uso tópico de fitoterápicos/alimentos; Galactagogos fitoterápicos tradicionais; Precauções no uso de plantas medicinais; Acessórios não medicamentosos e outros produtos; Tatuagens, piercings, contrastes radiológicos; Como elaborar um plano medicamentoso seguro.





MANEJO DA AMAMENTAÇÃO COM FOCO NA MULHER

Camila Dantas

Fisiologia da lactação a aspectos que influenciam a amamentação; Ingurgitamento mamário a Baixa produção láctea; Cirurgias mamárias a traumas mamilares; Ducto obstruído a manejo da dor e discussão de casos clínicos



AMAMENTAÇÃO EM SITUAÇÕES ESPECIAIS

Camila Ramos

Boca e suas funcionalidades; Desenvolvimento do Sistema Sensório Motor Oral; Reflexos Oraís; Características Anatômicas Faciais do RN; Mudanças anatômicas e funcionais; Técnicas de amamentação para auxiliar bebês prematuros e como auxiliar mães de prematuros a manterem a produção láctea; Amamentação de gemelares; Amamentação em situações de fissuralabiopalatina; Indução da lactação; Bebês com Síndrome de Down; Alterações respiratórias, cardíacas e neurológicas.

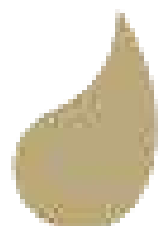



BIOMECÂNICA DA SUCÇÃO E DISPOSITIVOS PARA OFERTA DE COMPLEMENTO

Camila Ramos

Dinâmica de extração láctea do bebê; Corpo x cabeça; Articulação temporomandibular; Funções orais; Organização biomecânica; Dinâmica da sucção; parâmetros de sucção, sucção não nutritiva e sucção nutritiva; Movimentação da língua; Avaliação Da Mamada, Dispositivos para oferta de complemento

OS DESAFIOS RELACIONADOS À BAIXA PRODUÇÃO LÁCTEA

Tatiana Vargas

Investigando a queixa de diminuição da produção láctea; Rastreando as possíveis causas da hipogalactia; Organizando os objetivos clínicos de cada caso; Definindo protocolos de aumento de produção láctea; Como acontece o desmame da complementação; a retomada do aleitamento materno exclusivo é possível? Como e quando?

APERFEIÇOAMENTO em AMAMENTAÇÃO para PEDIATRAS

Datas dos módulos

- 02 e 03 de agosto
- 23 e 24 de agosto
- 13 e 14 de setembro
- 20 e 21 de setembro
- 18 e 19 de outubro
- 25 e 26 de outubro
- 08 e 09 de novembro
- 22 e 23 de novembro
- 29 e 30 de novembro
- 10 e 11 de janeiro
- 17 e 18 de janeiro
- 07 e 08 de fevereiro



Bônus

06 encontros para discussão clínica
de manejo em amamentação

- 07 de agosto
- 10 de setembro
- 09 de outubro
- 05 de novembro
- 04 de dezembro
- 07 de janeiro



Horário

Sexta-feira: 13h00 às 18h00

Sábados: 09h00 às 12:00

Encontros bônus: 19h00 às 20h30

Te espero no curso!



Curso on-line ao vivo | modalidade síncrona



120 horas/aula



Descontos especiais para #timemamebem



Plataforma interativa, com muita participação, com suporte pedagógico e técnico



Valor: R\$4.200,00

Parcelamento em até 12x sem juros no cartão de crédito ou 8x no boleto bancário



Faça sua inscrição agora mesmo! Nossa equipe está pronta pra te receber.

INSTITUTO
**mame
bem**

